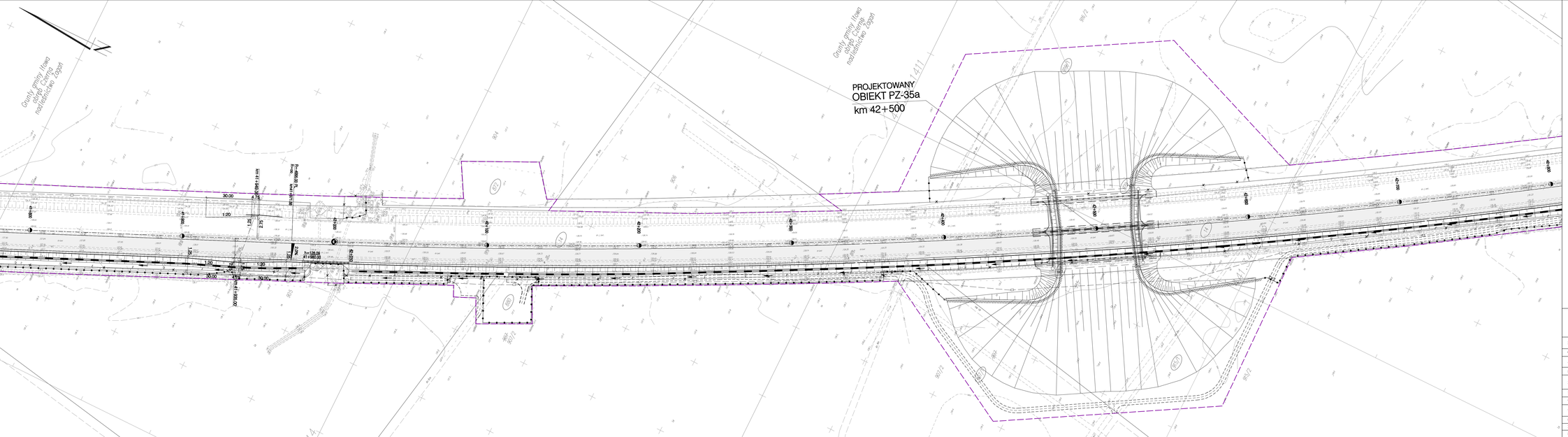

BIURO PROJEKTOWO-BADAWCZE DRÓG I MOSTÓW
Transprojekt-Warszawa Sp. z o.o.
UL. KONICZYNKOWA 11 03-612 WARSZAWA
tel. 206 60 00 fax 206 60 00 (0-2) e-mail: transprojekt@transpr.com.pl

GODOKLA
66-950 Zielona Góra, ul. Bohaterów Westerplatte 31

Nazwa obiektu	AUTOSTRADA A18			
Odcinek	węzeł „OLSZYNA" - węzeł „GOLNICE"			
Adres obiektu	województwo lubuskie - powiat Żary, powiat Żagań województwo dolnośląskie - powiat Bolesławiec			
Stadium	PROJEKT WYKONAWCZY			
Nazwa projektu	BUDOWA AUTOSTRADY A18 odcinek węzeł „ŻARY" - granica woj. lubuskiego i dolnośląskiego od km 23+901.85 do km 50+000.00			
Branża	DROGI		Nr projektu:	PO-415
Tom	II/3 CZĘŚĆ RYSUNKOWA		Skala:	1:1000
Tytuł rysunku	Plan sytuacyjny		Data: 10.2010 r.	Nr rys./ ark.: 2 / 20
Stanowisko	Imię i nazwisko	Specjalność	Nr uprawnień	Podpis
Projektant	mgr inż. Andrzej Walczuk	drogi	Sk-150/87	
Sprawdzający	inż. Zenon Wodnica	drogi	KSU 1a - 2126/564/66	